

महिला व बाल कल्याण विभाग , जि.प.नागपूर

जि.वा.यो.अंगणवाडी इमारत बांधकामे सर्वसाधारण २०२३-२४

अ. क्र.	योजना/ लेखाशिर्ष	तालुका	कामाचे नांव व ठिकाण
१	जि.वा.यो.	काटोल	हरदोली येथे अंगणवाडी इमारत बांधकाम करणे.
२	अंगणवाडी		लाखोळी येथे अंगणवाडी इमारत बांधकाम करणे.
३	इमारत बांधकामे		पांढरढाकणी येथे अंगणवाडी इमारत बांधकाम करणे.
४	सर्वसाधारण		धामणगाव येथे अंगणवाडी इमारत बांधकाम करणे.
५	२०२३-२४		खैरी नवघरे येथे अंगणवाडी इमारत बांधकाम करणे.
६			सोनपूर येथे अंगणवाडी इमारत बांधकाम करणे.
७			गोंडी मोहगाव अंगणवाडी इमारत बांधकाम करणे.
८			वडविहीरा येथे अंगणवाडी इमारत बांधकाम करणे.
९			लाडगाव येथे अंगणवाडी इमारत बांधकाम करणे.
१०			आजनगाव येथे अंगणवाडी इमारत बांधकाम करणे.
११			नारशिगी येथे अंगणवाडी इमारत बांधकाम करणे.
१२			सायखेडा येथे अंगणवाडी इमारत बांधकाम करणे.
१३	जि.वा.यो.	नरखेड	सावरगाव क्र १ येथे अंगणवाडी इमारत बांधकाम करणे.
१४	अंगणवाडी		शेमडा येथे अंगणवाडी इमारत बांधकाम करणे.
१५	इमारत बांधकामे	कळमेस्वर	बेल्लोरी येथे अंगणवाडी इमारत बांधकाम करणे.
१६	सर्वसाधारण		खानगाव येथे अंगणवाडी इमारत बांधकाम करणे.
१७	२०२३-२४		उबाळी क्र.२ येथे अंगणवाडी इमारत बांधकाम करणे.
१८			गोंडखैरी क्र.१ येथे अंगणवाडी इमारत बांधकाम करणे.
१९			खापरी येथे अंगणवाडी इमारत बांधकाम करणे.
२०			धापेवाडा क्र.३ येथे अंगणवाडी इमारत बांधकाम करणे.
२१			धापेवाडा क्र.४ येथे अंगणवाडी इमारत बांधकाम करणे.
२२			उबगी येथे अंगणवाडी इमारत बांधकाम करणे.
२३			झिल्पी(लोहगड) येथे अंगणवाडी इमारत बांधकाम करणे.
२४			सुसुंद्री येथे अंगणवाडी इमारत बांधकाम करणे.
२५		माडासावंगी येथे अंगणवाडी इमारत बांधकाम करणे.	
२६		सावनेर	मोहगाव जं. येथे अंगणवाडी इमारत बांधकाम करणे.
२७	जि.वा.यो.	सावनेर	खेडी येथे अंगणवाडी इमारत बांधकाम करणे.
२८	अंगणवाडी		भागेमाहेरी येथे अंगणवाडी इमारत बांधकाम करणे.
२९	इमारत बांधकामे		सावळी मो. येथे अंगणवाडी इमारत बांधकाम करणे.
३०	सर्वसाधारण		सिल्लेवाडा क्र.८ येथे अंगणवाडी इमारत बांधकाम करणे.
३१	२०२३-२४		वलनी क्र.५ येथे अंगणवाडी इमारत बांधकाम करणे.
३२			कुसुंबी येथे अंगणवाडी इमारत बांधकाम करणे.
३३			मानेगाव येथे अंगणवाडी इमारत बांधकाम करणे.
३४			कवडस येथे अंगणवाडी इमारत बांधकाम करणे.

३५		भिवापूर	बोरगाव येथे अंगणवाडी इमारत बांधकाम करणे.	
३६			रोहणा येथे अंगणवाडी इमारत बांधकाम करणे.	
३७			उरकुडापार येथे अंगणवाडी इमारत बांधकाम करणे.	
३८			बेल्लारपार येथे अंगणवाडी इमारत बांधकाम करणे.	
३९		उमरेड	मसाळा येथे अंगणवाडी इमारत बांधकाम करणे.	
४०			नांद्रा येथे अंगणवाडी इमारत बांधकाम करणे.	
४१			मूरझडी येथे अंगणवाडी इमारत बांधकाम करणे.	
४२	जि.वा.यो. अंगणवाडी इमारत बांधकामे सर्वसाधारण २०२३-२४	उमरेड	तांबेखणी येथे अंगणवाडी इमारत बांधकाम करणे.	
४३			बोरगाव कलान्द्री येथे अंगणवाडी इमारत बांधकाम करणे.	
४४			चनोडा क्र १ येथे अंगणवाडी इमारत बांधकाम करणे.	
४५			शडेस्वर येथे अंगणवाडी इमारत बांधकाम करणे.	
४६			फुकेस्वर येथे अंगणवाडी इमारत बांधकाम करणे.	
४७			वडद येथे अंगणवाडी इमारत बांधकाम करणे.	
४८		नागपूर ग्रा.	खरडा येथे अंगणवाडी इमारत बांधकाम करणे.	
४९			शिरपूर येथे अंगणवाडी इमारत बांधकाम करणे.	
५०			वरोडा येथे अंगणवाडी इमारत बांधकाम करणे.	
५१			हनुमान मंदिर डोंगरगाव येथे अंगणवाडी इमारत बांधकाम करणे.	
५२			तुंबडी येथे अंगणवाडी इमारत बांधकाम करणे.	
५३			सुरेवाडी येथे अंगणवाडी इमारत बांधकाम करणे.	
५४			टाकळी येथे अंगणवाडी इमारत बांधकाम करणे.	
५५			निंबा येथे अंगणवाडी इमारत बांधकाम करणे.	
५६		नागपूर ग्रा.	खसरमारी येथे अंगणवाडी इमारत बांधकाम करणे.	
५७		जि.वा.यो. अंगणवाडी इमारत बांधकामे सर्वसाधारण २०२३-२४	नागपूर ग्रा.	गोटाळपंजरी येथे अंगणवाडी इमारत बांधकाम करणे.
५८				ब्राम्हणी क्र.१ येथे अंगणवाडी इमारत बांधकाम करणे.
५९				जामठा येथे अंगणवाडी इमारत बांधकाम करणे.
६०				गवसी येथे अंगणवाडी इमारत बांधकाम करणे.
६१	धामणा क्र.३ येथे अंगणवाडी इमारत बांधकाम करणे.			
६२	वाकेस्वर बोथली येथे अंगणवाडी इमारत बांधकाम करणे.			
६३	बैलवाडा येथे अंगणवाडी इमारत बांधकाम करणे.			
६४	मौदा		बाबदेव (कॉलनी) येथे अंगणवाडी इमारत बांधकाम करणे.	
६५			दहेगाव क्र २ येथे अंगणवाडी इमारत बांधकाम करणे.	
६६			वाकेस्वर क्र १ येथे अंगणवाडी इमारत बांधकाम करणे.	
६७			येसंबा येथे अंगणवाडी इमारत बांधकाम करणे.	
६८			खात क्र २ येथे अंगणवाडी इमारत बांधकाम करणे.	
६९			घोटमुंडरी येथे अंगणवाडी इमारत बांधकाम करणे.	
७०	हिंणणा		खदानसावंगी येथे अंगणवाडी इमारत बांधकाम करणे.	
७१	जि.वा.यो. अंगणवाडी इमारत बांधकामे सर्वसाधारण २०२३-२४		किन्ही नेरी येथे अंगणवाडी इमारत बांधकाम करणे.	
७२			मांडवा मारवाडी येथे अंगणवाडी इमारत बांधकाम करणे.	
७३			लखमापूर येथे अंगणवाडी इमारत बांधकाम करणे.	
७४			येतेवही येथे अंगणवाडी इमारत बांधकाम करणे.	
७५			कान्होली येथे अंगणवाडी इमारत बांधकाम करणे.	

७६		हिंगणा	डिगडोह राजगृह नगर क्र. येथे अंगणवाडी इमारत बांधकाम करणे.
७७			लोकमान्य नगर येथे अंगणवाडी इमारत बांधकाम करणे.
७८			दुर्गानगर क्र येथे अंगणवाडी इमारत बांधकाम करणे.
७९			दुर्गानगर क्र येथे अंगणवाडी इमारत बांधकाम करणे.
८०			डिगडोह अंगणवाडी क्र येथे अंगणवाडी इमारत बांधकाम करणे.
८१			जुनेवाणी १५ येथे अंगणवाडी इमारत बांधकाम करणे.
८२			मंगरूळ येथे अंगणवाडी इमारत बांधकाम करणे.
८३	जि.वा.यो.	हिंगणा	वागदरा १४२ येथे अंगणवाडी इमारत बांधकाम करणे.
८४	अंगणवाडी		रायपुर क्र ४२ येथे अंगणवाडी इमारत बांधकाम करणे.
८५	इमारत बांधकामे	पारशिवनी	परसोडी येथे अंगणवाडी इमारत बांधकाम करणे.
८६	सर्वसाधारण		गुंदरी पांडे येथे अंगणवाडी इमारत बांधकाम करणे.
८७	२०२३-२४		माहुली क्र.११८ येथे अंगणवाडी इमारत बांधकाम करणे.
८८			बखारी येथे अंगणवाडी इमारत बांधकाम करणे.
८९		कामठी	तांदूळवाणी येथे अंगणवाडी इमारत बांधकाम करणे.
९०			कुसुंबी येथे अंगणवाडी इमारत बांधकाम करणे.
९१		कुही	दिपाळा येथे अंगणवाडी इमारत बांधकाम करणे.
९२			वाडेगाव मांढळ येथे अंगणवाडी इमारत बांधकाम करणे.
९३			राजोला क्र १ येथे अंगणवाडी इमारत बांधकाम करणे.
९४			चन्ना येथे अंगणवाडी इमारत बांधकाम करणे.
९५			डोंगरगाव येथे अंगणवाडी इमारत बांधकाम करणे.
९६			चाडा येथे अंगणवाडी इमारत बांधकाम करणे.

**जि.वा.यो. अंगणवाडी इमारत बांधकाम (आदिवासी क्षेत्र उपयोजना ) MADA २०२३-२४**

अ. क्र.	योजना/ लेखाशिर्ष	तालुका	कामाचे नांव व ठिकाण	
१	जि.वा.यो. अंगणवाडी इमारत बांधकाम (आदिवासी क्षेत्र उपयोजना ) MADA २०२३-२४	रामटेक	चिकनापूर (हिवराबाजार बीट) येथे अंगणवाडी इमारत बांधकाम करणे.	
२			पुसदा(हिवराबाजार बीट) येथे अंगणवाडी इमारत बांधकाम करणे.	
३			पिंडकापार (भांडारबोडी बीट) येथे अंगणवाडी इमारत बांधकाम करणे.	
४			बोरदा १ (कांद्री बीट) येथे अंगणवाडी इमारत बांधकाम करणे.	
५			सिंदेवाणी (देवलापार बीट) येथे अंगणवाडी इमारत बांधकाम करणे.	
६			शिल्लारी (देवलापार बीट)येथे अंगणवाडी इमारत बांधकाम करणे.	
७			कड्डा (देवलापार बीट)येथे अंगणवाडी इमारत बांधकाम करणे.	
८			चारगाव ३१४ (मनसर बीट )येथे अंगणवाडी इमारत बांधकाम करणे.	
९			पारशिवनी	नरहर येथे अंगणवाडी इमारत बांधकाम करणे.
१०				ढवळापूर येथे अंगणवाडी इमारत बांधकाम करणे.

**जि.वा.यो. अंगणवाडी इमारत बांधकाम (आदिवासी क्षेत्र उपयोजना ) TSP २०२३-२४**

अ. क्र.	योजना/ लेखाशिर्ष	तालुका	कामाचे नांव व ठिकाण
१	जि.वा.या. अंगणवाडी इमारत	रामटेक	सालई डेपो (हिवराबाजार बीट )येथे अंगणवाडी इमारत बांधकाम
२	बांधकाम		डोंगरताल येथे अंगणवाडी इमारत बांधकाम करणे.



अक्षांश: 20.720227

रेखांश: 79.178717

बढती: 257.39±4 m

अचूकता: 3.8 m

वेळ: 22-01-2025 11:21

टीप: note:chanoda 1 umred सन 2023

कोड नं: 27505200503

Powered by NoteCam



Latitude: 20.747375

Longitude: 79.122785

Elevation: 255.7±6 m

Accuracy: 4.4 m

Time: 22-01-2025 11:13

Note: Shedeshwar Umred

2023-24

27505190315

Powered by NoteCam

एकालिक बाल विकास सेवा योजना प्रकल्प समितीक १९८९  
भारतरत्न डॉ.मदर टेंरेसा  
अंगाणवाडी मराठवाडी केंद्र क्र.२४  
प.स.समितीक लि.प.नागण जम.२०२३-२४



Google



GPS Map Camera

Chorbahuli, Maharashtra, India

F858+p5, Chorbahuli, Maharashtra 441401, India

Lat 21.457075° Long 79.315428°

22/01/25 10:52 AM GMT +05:30



Latitude: 21.477031  
Longitude: 78.791112  
Elevation: 399.37±8 m  
Accuracy: 5.5 m  
Time: 22-01-2025 10:49  
Note: Sawali(mohatkar)  
yaar 2023-2024



Latitude: 20.982527  
Longitude: 79.034931  
Elevation: 326.0±14 m  
Accuracy: 3.8 m  
Time: 22-01-2025 12:18

Note: hanuman nagar.. dongargav.. nagpur gramin.. dpc 2023-24

Powered by WaterCamp



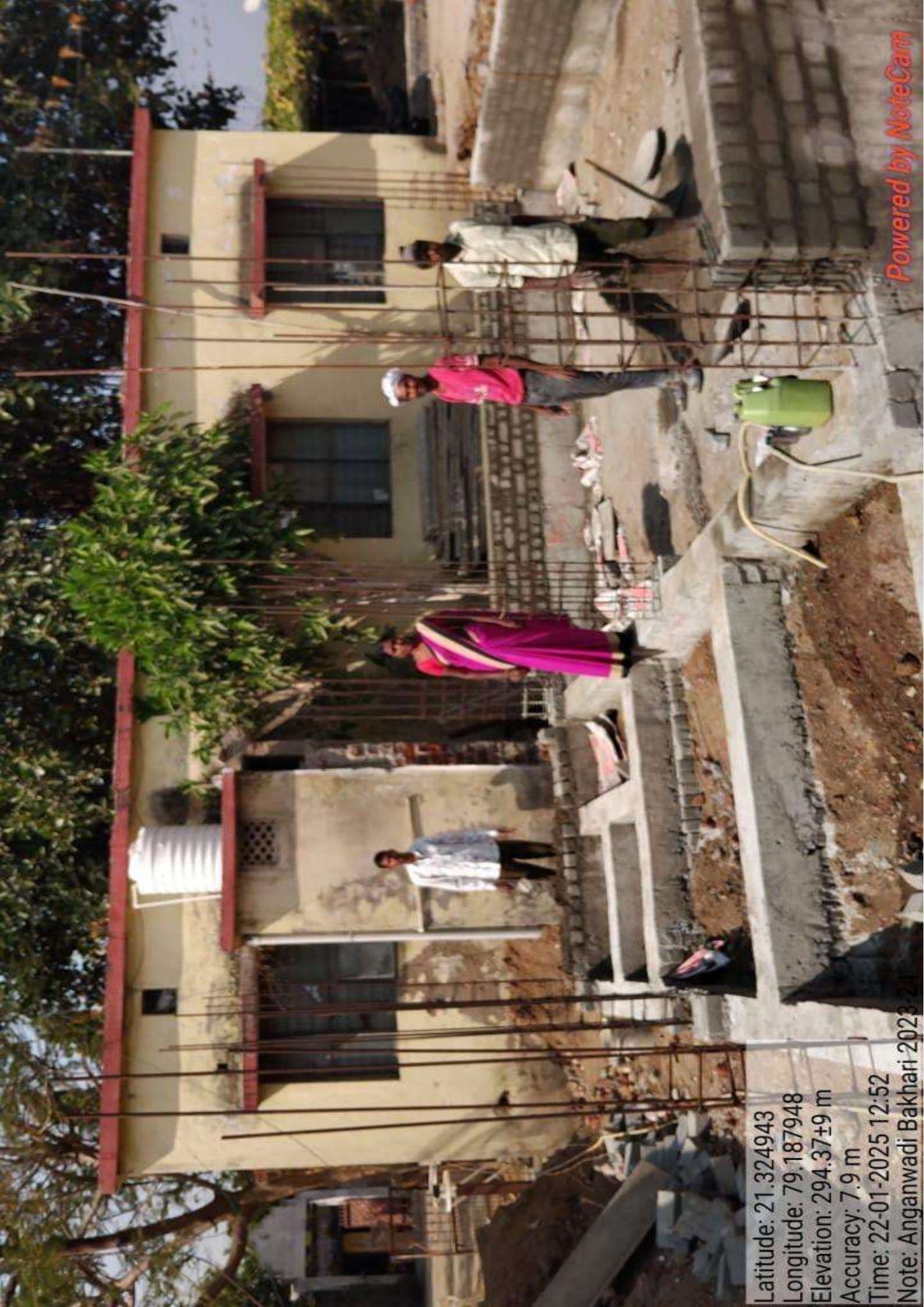

Latitude: 21.324943

Longitude: 79.187948

Elevation: 294.37±9 m

Accuracy: 7.9 m

Time: 22-01-2025 12:52

Note: Anganwadi Bakhari-2023

एकात्मिक बाल विकास सेवा योजना प्रकल्प कार्यालय...

अंगणवाडी क्र.२ चंदनपार्डी

प.स.कार्यालय, लि.प.नागपुर

 Note cam lite

Address : Wardha, Maharashtra, India

Latitude : 21.1463492°

Longitude : 78.4988125°

Altitude : 496.0 meter

Date : 01/22/2025 01:04 pm

Accuracy : 3000.0 meter

Time zone : GMT+05:30

Note : Chandanpardi bandhkam 2023-24  
(27505120403)

3369



Latitude: 21.248617  
Longitude: 79.232754  
Elevation: 313.35±42 m  
Accuracy: 5.7 m  
Time: 22-01-2025 10:30  
Note: anganwadi -Karamak 135  
parseoni  
year-2023

Powered by NoteCam

मेधा पाटणाकर

अंगाणावाडी क्र.

३३४

Latitude: 21.248575  
Longitude: 79.232813  
Elevation: 314.15±32 m  
Accuracy: 10.4 m  
Time: 22-01-2025 10:28  
Note: anganwadi -Karamak 134  
parseoni  
year-2023



Latitude: 21.299804  
Longitude: 78.958567  
Elevation: 313.59±4 m  
Accuracy: 3.8 m

Time: 22-01-2025 12:37

Note: Anganwadi - (27505100216)dhurkheda, bandhakam year-2023-24



Latitude: 21.299804  
Longitude: 78.958567  
Elevation: 313.59±4 m  
Accuracy: 3.8 m

Time: 22-01-2025 12:37

Note: Anganwadi - (27505100216)dhurkheda, bandhakam year-2023-24

पं.स.नागपूर, जि.प.नागपूर, एकलिक बाल विकास सेवा योजना अंतर्गत नागपूर (ग्रा.)  
संन : २०२३-२४

# अगाणवाडी केंद्र गोटाळ पांजाशी

Latitude: 21.061252  
Longitude: 79.084942  
Elevation: 326.74±40 m  
Accuracy: 50.8 m  
Time: 22-01-2025 10:26  
Note: gotalpanjiri  
2023-2024

Powered by NoteCam

एकालक्षिक आरक्षिकररर ररर रररररर रररररर

# अंगणवाडी

सु. पो. धुरखेडा, ता. कळगेकरररर, ज. नागपूर



Anganwadi code  
27505100216  
bandhakamyear  
2023-24

- सेवा
1. सुदर वरररर अररर
  2. अरररररर
  3. अरररररर अरररररर
  4. अरररर ररर
  5. अररररररर ररर अररर रररर
  6. वरररर व अररररर ररररर



Google



GPS Map Camera

Dhurkheda, Maharashtra, India  
 , Dhurkheda, Maharashtra 441501, India  
 Lat 21.299873° Long 78.958856°  
 22/01/25 01:19 PM GMT +05:30





 **Note cam lite**

Address : Panjra, Maharashtra, India

Latitude : 21.1348378°

Longitude : 78.6808242°

Altitude : 445.0 meter

Date : 01/22/2025 01:43 PM

Accuracy : 100.0 meter

Time zone : GMT+05:30

Note : hardoli anganwadi bandhkam 2023-2024

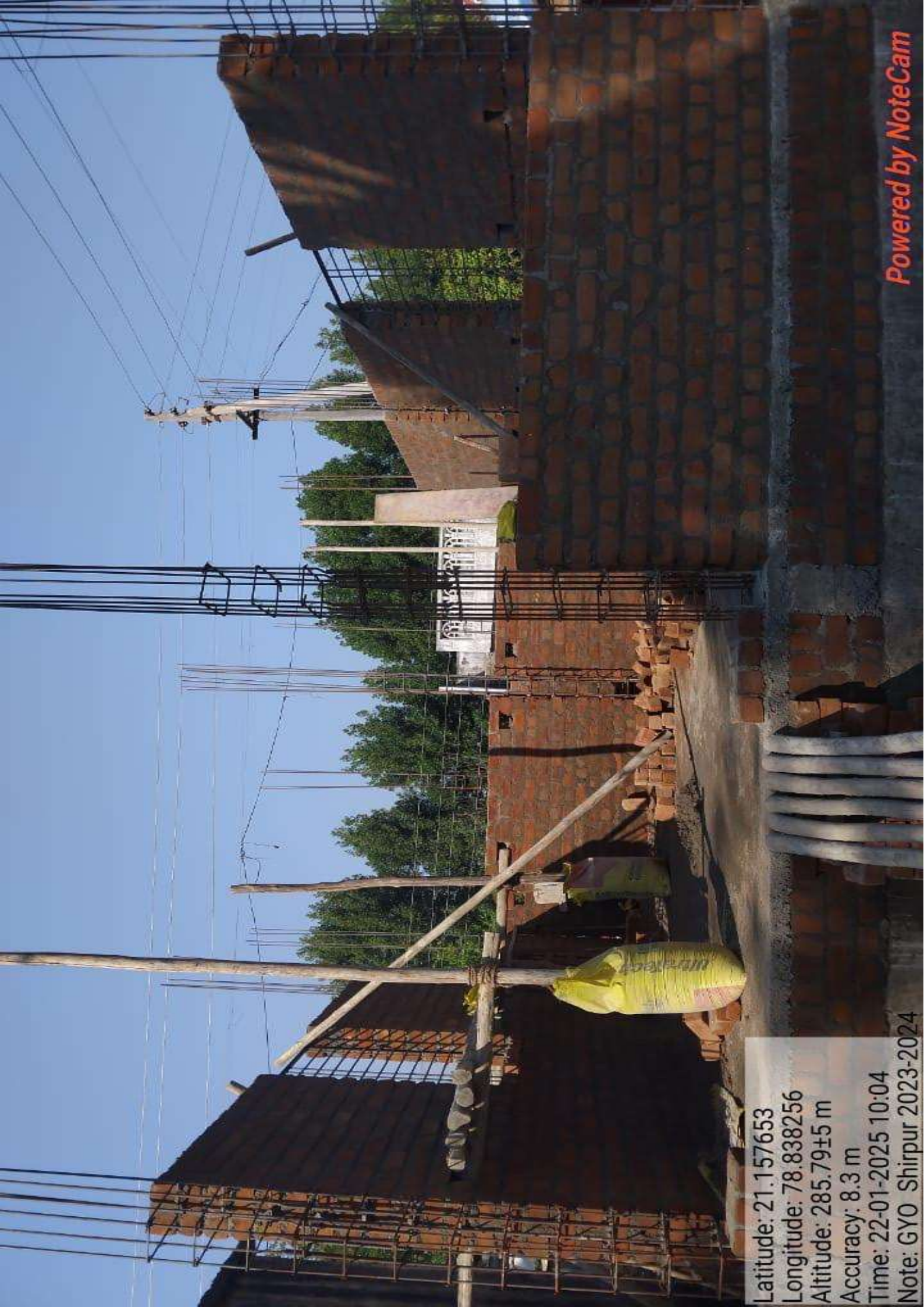

Latitude: 21.157653

Longitude: 78.838256

Altitude: 285.79±5 m

Accuracy: 8.3 m

Time: 22-01-2025 10:04

Note: GYO Shirpur 2023-2024

Powered by NoteCam

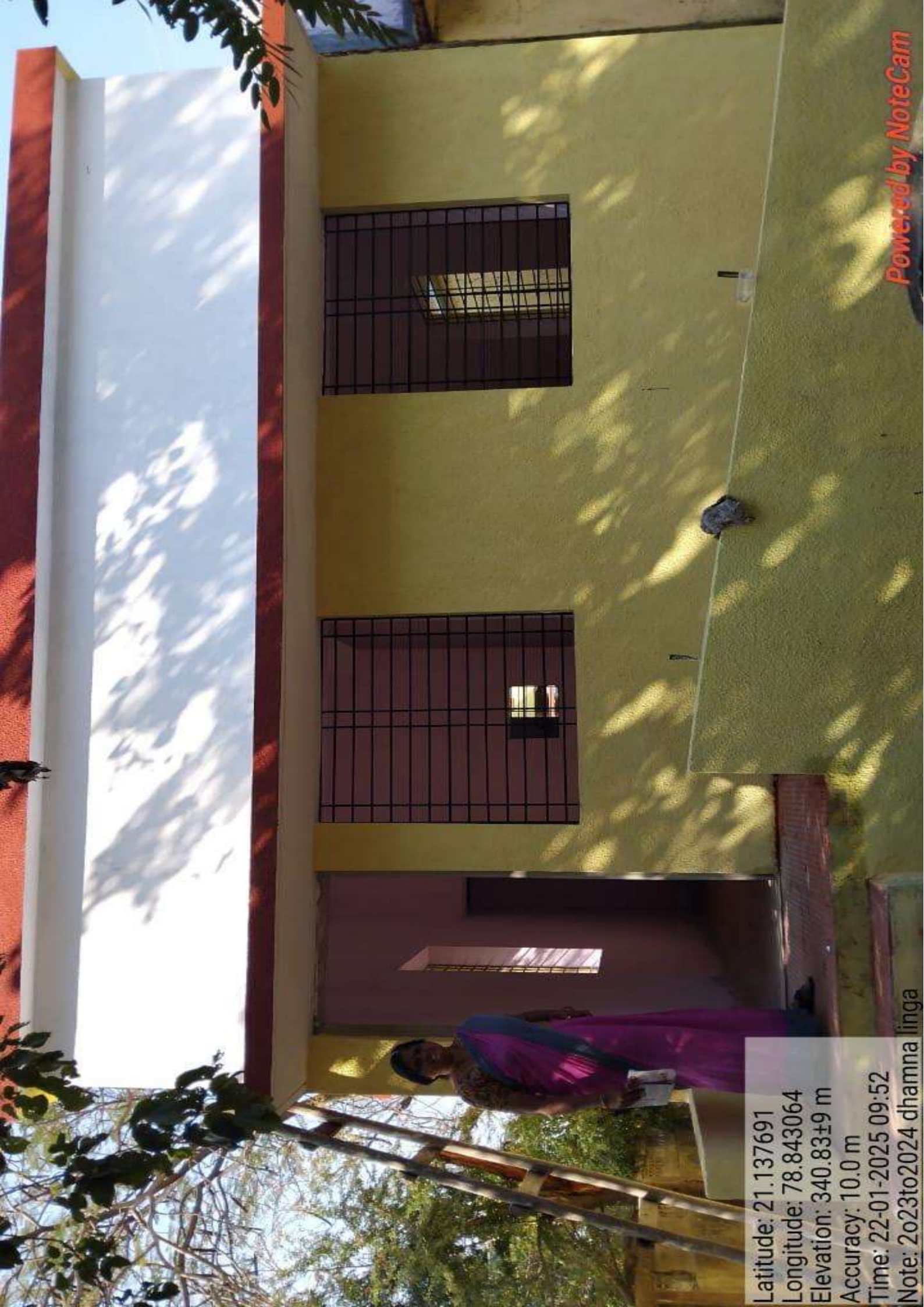

Latitude: 21.137691

Longitude: 78.843064

Elevation: 340.83±9 m

Accuracy: 10.0 m

Time: 22-01-2025 09:52

Note: 2023to2024 dhamna linga

Powered by NoteCam



Latitude: 21.137744

Longitude: 78.843021

Elevation: 345.33±10 m

Accuracy: 7.9 m

Time: 22-01-2025 09:51

Note: 2023to2024 dhamna linga



Latitude: 21.042993  
Longitude: 79.152709  
Elevation: 292.33±6 m  
Accuracy: 15.0 m  
Time: 01-22-2025 11:13

Note: nimba.Nagpur gramin 2023.2024 anganwadi kramank 27505150722

Powered by NoteCam



Latitude: 21.042993  
Longitude: 79.152709  
Elevation: 292.33±6 m  
Accuracy: 15.0 m  
Time: 01-22-2025 11:13

Note: nimba.Nagpur gramin 2023.2024 anganwadi kramank 27505150722

Powered by NoteCam





अक्षांश: 21.0549

रेखांश: 79.127568

उंची: 213.44±3 m

अचूकता: 3.8 m

वेळ: 22-01-2025 12:52

टीप: kirnapur anganwadi

nagpur Gramin

2023-2024 code.27505150729

Powered by NoteCam

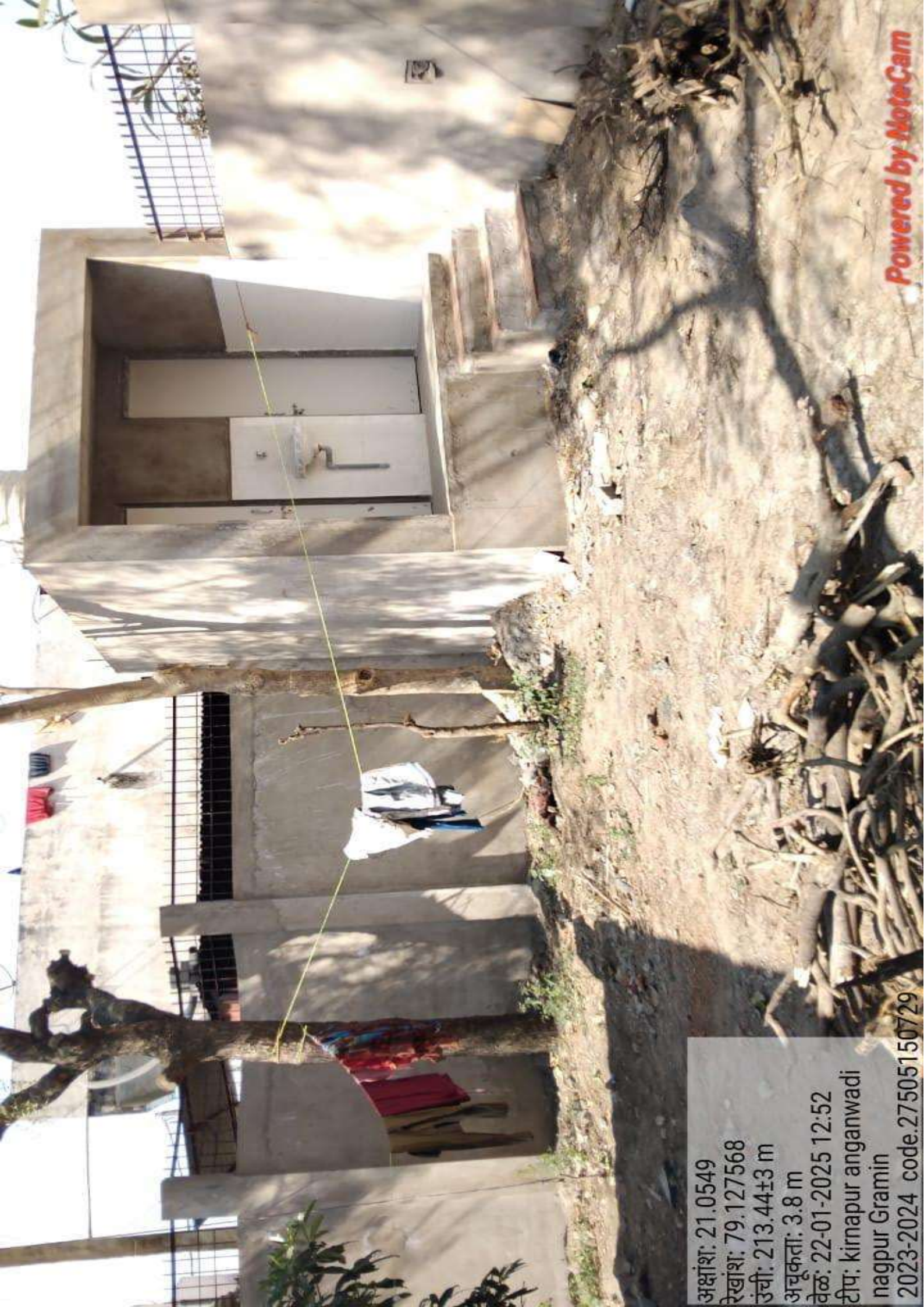

अक्षांश: 21.0549

रेखांश: 79.127568

उंची: 213.44±3 m

अचूकता: 3.8 m

वेळ: 22-01-2025 12:52

टीप: kirnapur anganwadi

nagpur Gramin

2023-2024 code.27505150729

Powered by NoteCam





 **Note cam lite**

Address : Pardi,Nagpur,Maharashtra,India

Latitude : 21.137880000000003°

Longitude : 79.17484833333333°

Altitude : 293.0 meter

Date : 01/22/2025 01:10 pm

Accuracy : 4.1 meter

Time zone : GMT+05:30

Note : anganvadi kapsi mini nagpur gramin code no -27505150710 yaar -2023-2024



 **Note cam lite**

Address : Pardi,Nagpur,Maharashtra,India

Latitude : 21.137880000000003°

Longitude : 79.17484833333333°

Altitude : 293.0 meter

Date : 01/22/2025 01:10 pm

Accuracy : 4.1 meter

Time zone : GMT+05:30

Note : anganvadi kapsi mini nagpur gramin code no -27505150710 yaar -2023-2024



Latitude: 21.054696  
Longitude: 79.157061  
Elevation: 278.57±8 m  
Accuracy: 4.3 m  
Time: 22-01-2025 11:39  
Note: Takli. code kramank 27505150725. Nagpur Rural. varsha2023. - 2024

Powered by NoteCam



Latitude: 21.054696  
Longitude: 79.157061  
Elevation: 278.57±8 m  
Accuracy: 4.3 m

Time: 22-01-2025 11:39

Note: Takli. code kramank 27505150725. Nagpur Rural. varsha2023. - 2024

Powered by NoteCam

अंगणवाडी क्र. ७२



१. ० ते ६ वर्षे अंगणवाडीकडे येण्याचे वातावरण उपलब्ध करून देणे.
२. मुलांच्या शारीरिक, मानसिक व 'सामाजिक' विकासाचा पाया घालणे.
३. खास खाणू, सुदृढ अन्नदाले, स्वयंपाक व शारीरिक सुस्वास्थ्य मिळेल. यांचे प्रमाण जास्ती नसावी.
४. साक्षरता - वर्षभर सतत शिकणे व स्वयं शिकणे. सुदृढ अन्नदाले घेण्यासकरून त्यांचे अक्षर साक्षरतेचे.
५. वारंवारकरताच विषयाने चर्चासाल मिळावे. स्वतःच शिकणे घड्याळाला घेणे व अंगणवाडीतच शिकणे सहजच घडवून आणणे.

संस्था -  
 शिक्षण अक्षर  
 व  
 सुस्वास्थ्य  
 या  
 शिकणे ही सर्वत्र मिळावे  
 अंगणवाडीत.



अंगणवाडी क्रमांक 27505100221  
 बांधकाम वर्ष 2023 ते 2024

GPS Map Camera

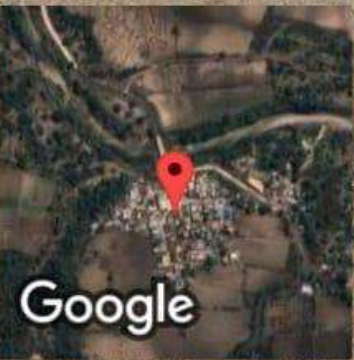

Sawali Kh, Maharashtra, India  
 7vpc+pg9, Sawali Kh, Maharashtra 441502, India  
 Lat 21.286995° Long 78.871105°  
 22/01/25 02:37 PM GMT +05:30

Google



Latitude: 20.649025

Longitude: 79.210286

Elevation: 261.49±4 m

Accuracy: 3.8 m

Time: 22-01-2025 13:46

Note: गाव= उरकुडापार

पोस्ट= महालगाव

त.= भिवापूर जिल्हा= नागपूर सन= 2023:2024

Powered by NoteSam



Latitude: 20.649025

Longitude: 79.210286

Elevation: 261.49±4 m

Accuracy: 3.8 m

Time: 22-01-2025 13:46

Note: गाव= उरकुडापार

पोस्ट= महालगाव

त.= भिवापूर जिल्हा= नागपूर सन= 2023:2024

Powered by NoteSam

अक्षांश: 20.597524

रेखांश: 79.21735

बढती: 282.79±5 m

अचूकता: 3.8 m

वेळ: 22-01-2025 13:33

टीप: at.bellarpar po.mahalgaon ta.bhiwapur San. 2023-24

Powered by NoteCam



अक्षांश: 20.597524

रेखांश: 79.21735

बढती: 282.79±5 m

अचूकता: 3.8 m

वेळ: 22-01-2025 13:33

टीप: at.bellarpar po.mahalgaon ta.bhiwapur San. 2023-24

Powered by NoteCam

अक्षांश: 20.710799  
रेखांश: 79.504138  
बढती: 246.5±6 m  
अचूकता: 4.4 m  
वेळ: 22-01-2025 12:45  
टीप: अंगणवाडी रोहणा तालुका भिवापूर जिल्हा नागपूर सन 2023-24

Powered by NoteCam



Latitude: 21.452191

Longitude: 78.707162

Elevation: 429.44±6 m

Accuracy: 4.3 m

Time: 22-01-2025 13:43

Note: अंगणवाडी शेमडा 27505160629 प्रकल्प नरखेड बिट सावसाव सन2023/2024

Powered by NoteCam



Latitude: 21.474403

Longitude: 78.829398

Elevation: 411.27±41 m

Accuracy: 7.7 m

Time: 22-01-2025 14:21

Note: Anganwadi Bidgaon bandhakam2023-2024

Powered by NoteCam



Latitude: 20.992567

Longitude: 79.061773

Elevation: 242.25±33 m

Accuracy: 5.6 m

Time: 22-01-2025 14:22

Note: kasarmari, nagpur gram panchayat, dpc 2023-24

एकाम्रिका बाल विकास सेवा योजना प्रकल्प, रामटेक

श्रीमती फातिमा बीबी गिरा साहेब अंगणवाडी

केंद्र - अंबावडी - (क्रमांक-801)

प.स. रामटेक, जि.प. नागपूर



Latitude: 21.522572

Longitude: 79.286191

Elevation: 399.96±4 m

Accuracy: 3.8 m

Time: 22-01-2025 19:05

Note: अंगणवाडी अंबावडी

क्रमांक.801 ता. रामटेक, जिल्हा. नागपूर

म्हाडा बांधकाम, वर्ष = 2023-24

क्रांतिज्योति - सावित्रीबाई फुले आंगणवाडी पवनी क्र:-१



Latitude: 21.527102  
Longitude: 79.341864  
Elevation: 410.63±10 m  
Accuracy: 9.3 m  
Time: 22-01-2025 16:02  
Note: note anganwadi paoni 01  
code 818  
Tah ramtek 2023-24 tsp

Powered by NoteCam

एकालिक बाल विकास योजना प्रकल्प शिमला

श्रीमती पि.टी. उषा

अज्ञानावादी मंदर उबान्नीला



Latitude: 21.5556187

Longitude: 79.425809

Elevation: 364.83±5 m

Accuracy: 12.7 m

Time: 22-01-2025 17:24

Note: Anganwadi khanora Tah.ramtek Dist Nagpur Badhakam satra 2023-2024





ICDS

सामाजिक कल्याण सेवा योजना प्रकल्प, राहटेक  
कै. लक्ष्मीबाई सह्याल  
आंगणवाडी केंद्र हिवरा (ता.)-३

Latitude: 21.541929  
Longitude: 79.422883  
Elevation: 370.72±7 m  
Accuracy: 5.5 m  
Time: 22-01-2025 17:45

Note: hiwara Bazar 3 tah.ramtek dis.nagpur year 2023-2024

Powered by NoteCam



ICDS

एनडीए वार्ड/ब्लॉक/सेक्टर/पोस्टवा/प्रकाश - रामटेक

श्रीमती. अनुताई वाघ

अंगणवाडी कर्मिका (क) - १

Latitude: 21.541876

Longitude: 79.422999

Elevation: 362.46±16 m

Accuracy: 9.5 m

Time: 22-01-2025 17:46

Note: hiwara Bazar 1 tah.ramtek dis.nagpur year 2023-2024

Latitude: 21.358531  
Longitude: 78.979355  
Elevation: 315.27±6 m  
Accuracy: 4.0 m

Time: 22-01-2025 10:56

Note: agnwadi manegaon 1 Saoner 2023 /2024

# अंगणवाडी महारकुंड जिल्हा वार्षिक योजना सन-२०२३-२४

पं.स. सावनेर जि.प. नागपूर

Latitude: 21.524818

Longitude: 78.986082

Elevation: 396.94±100 m

Accuracy: 18.4 m

Time: 22-01-2025 15:13

Note: ANGANADI, MAHARKUND, P.S. SAONER

Powered by NoteCam



Powered by NoteCam

Latitude: 21.316331

Longitude: 79.029926

Elevation: 316.63±31 m

Accuracy: 10.7 m

Time: 23-01-2025 11:20

Note: Tandulwani,kamptee  
year- 2023-2024



Latitude: 20.950528

Longitude: 78.887671

Altitude: 228.46±26 m

Accuracy: 13.1 m

Time: 23-01-2025 14:17

Note: Lakmapur ta. Higna Dist. Nagpur

year 2023-2024

Powered by NoteCam



Latitude: 20.991222

Longitude: 78.883655

Elevation: 343.02±9 m

Accuracy: 7.2 m

Time: 23-01-2025 11:04

Note: note: mandwa (marwadi) ta. Hingna Dist. Nagpur year 2023-2024

Powered by NoteCam



Latitude: 20.958519  
Longitude: 78.819405  
Elevation: 338.03±6 m  
Accuracy: 3.8 m

Time: 23-01-2025 12:19

Note: Itewahi Hingna year 2023-2024

Powered by NoteCam





Latitude: 20.981504

Longitude: 79.007675

Elevation: 279.51 ±4 m

Accuracy: 3.8 m

Time: 23-01-2025 13:27

Note: kanholi,Hingna2023-2

# पी. टी. उषा अंगणवाडी, वरघाट.



क्र:- 2/827

एकत्मिक बाल विकास सेवा योजना प्रकल्प-रामटेक,  
पं. स. रामटेक, जि. प. नागपूर.



Latitude: 21.548073

Longitude: 79.409182

Altitude: 329.84±6 m

Accuracy: 6.7 m

Time: 23-01-2025 11:10

Note: Anganwadi warghat 2 /827, Mada 2023-2024  
post.hiwara bazar, tah.ramtek, dist.nagpur



Latitude: 21.022276  
Longitude: 79.434079  
Altitude: 163.62±25 m  
Accuracy: 10.6 m  
Time: 22-01-2025 12:00  
Note: chikhlabodi Kuhi  
2024\_2025

Powered by NoteCam

Latitude: 21.061372  
Longitude: 79.487104  
Elevation: 259.41±25 m  
Accuracy: 2.0 m  
Time: 22-01-2025 12:07

Note: अंगणवाडी केंद्र सावरखंडा बांधकाम वर्ष २०२४-२०२५ तहसील कुडी जि नागपुर



Digitized by eGangotri  
Digitized by eGangotri  
Digitized by eGangotri  
Digitized by eGangotri  
Digitized by eGangotri  
Digitized by eGangotri  
Digitized by eGangotri  
Digitized by eGangotri  
Digitized by eGangotri  
Digitized by eGangotri

Powered by NoteCam



Latitude: 21.06972

Longitude: 78.73031

Elevation: 362.94±8 m

Accuracy: 5.9 m

Time: 22-01-2025 11:37

Note: देवली काळबाडे (ता.हिगणा, जि.नागपुर 2024.2025

Powered by NoteCam



श्री गणेशाय नमः  
अक्षांश: 21.087382  
रेखांश: 79.474674  
बढती: 252.65±7 m  
अचूकता: 4.1 m  
वेळ: 22-01-2025 12:08  
टीप: Anganwadi kendra Agargao Bandhkam year 2024-2025 tah. Kuhi dist. Nagpur

अक्षांश: 21.087382  
रेखांश: 79.474674  
बढती: 252.65±7 m  
अचूकता: 4.1 m  
वेळ: 22-01-2025 12:08

टीप: Anganwadi kendra Agargao Bandhkam year 2024-2025 tah. Kuhi dist. Nagpur

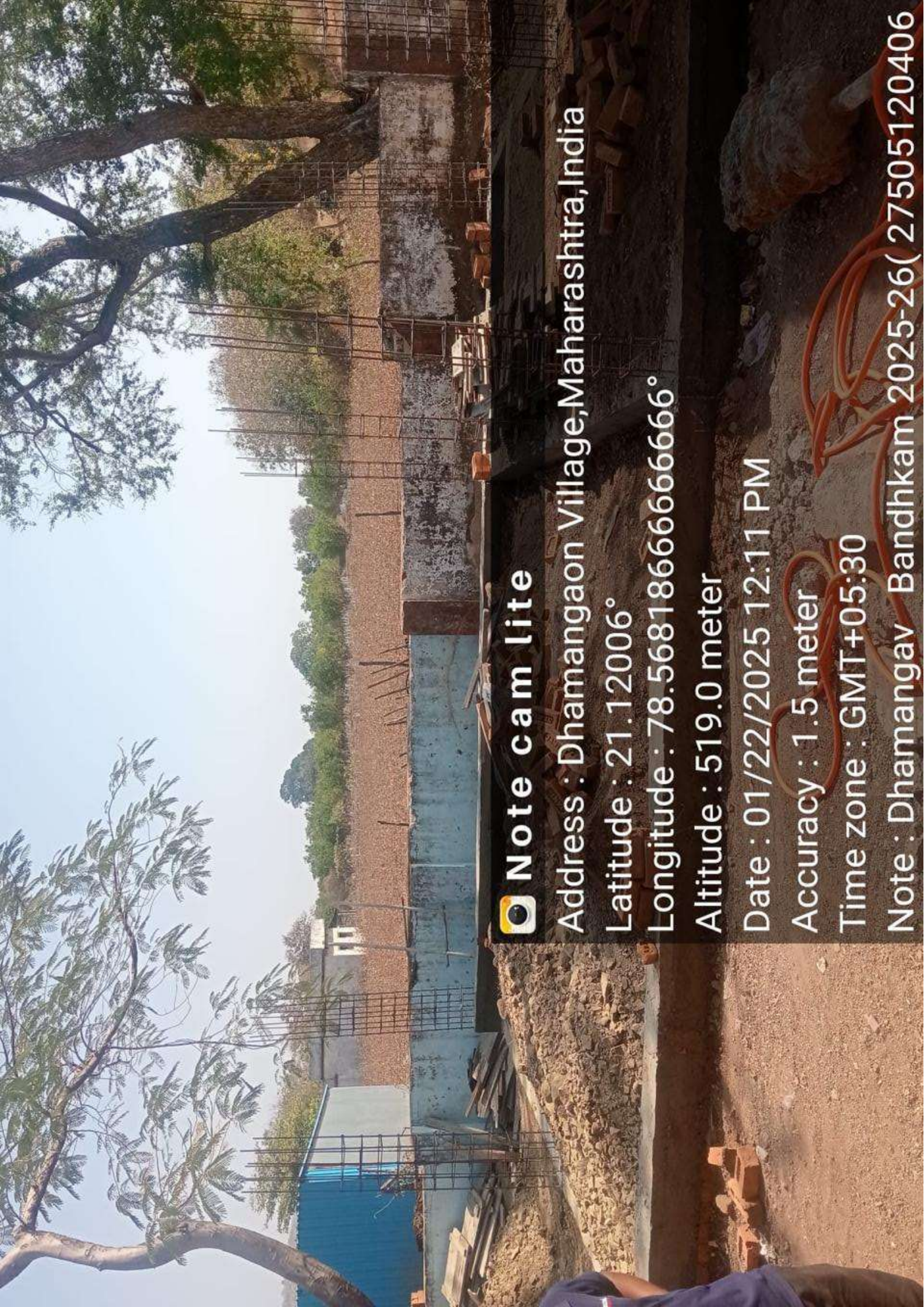

 **Note cam lite**

**Address : Dhamangaon Village, Maharashtra, India**

**Latitude : 21.12006°**

**Longitude : 78.56818666666666°**

**Altitude : 519.0 meter**

**Date : 01/22/2025 12:11 PM**

**Accuracy : 1.5 meter**

**Time zone : GMT+05:30**

**Note : Dhamangav Bandhkam 2025-26( 27505120406**



Latitude: 21.043185

Longitude: 79.497086

Elevation: 249.61±4 m

Accuracy: 3.8 m

Time: 22-01-2025 13:22

Note: Aaganwadi Khursapat Ta Kubi 2024-2025





एकलिंग-चार विकास सेवा योजना प्रस्ताव कुही

अनिता नाथर

अंगाणवाडी केंद्र बिचाळ

कोड नं. 27505130309

Latitude: 20.999991

Longitude: 79.507078

Elevation: 263.91±6 m

Accuracy: 4.1 m

Time: 22-01-2025 11:29

Note: At-chichal Post -Channa Taluka- Kuhi dist-nagpur  
year. 2024-2025

Powered by NoteCam



Latitude: 21.045463

Longitude: 79.51402

Elevation: 265.16±6 m

Accuracy: 14.9 m

Time: 01-22-2025 11:19

Note: Amti Post Rajola 2024-25

Powered by NoteCam

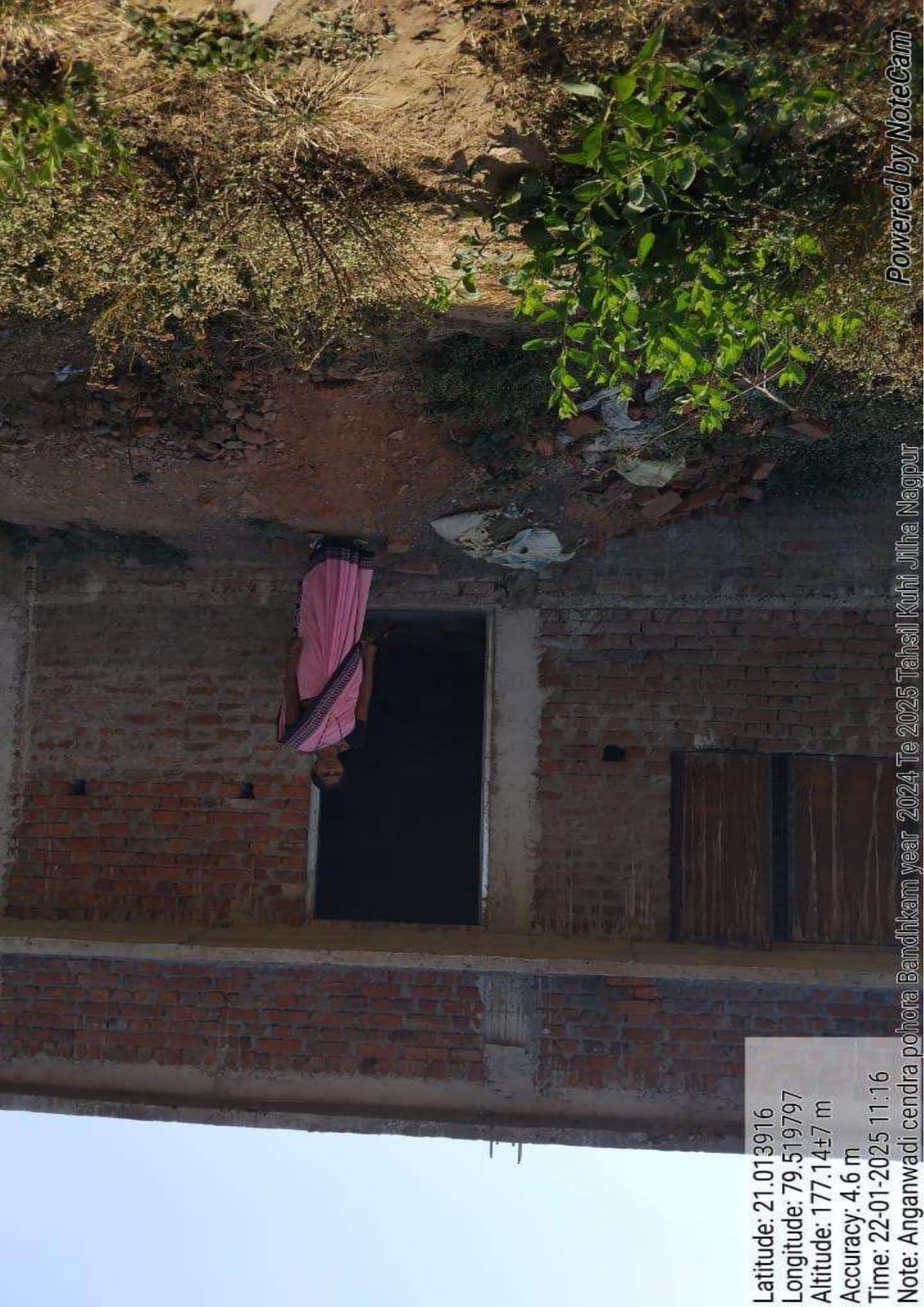

Latitude: 21.013916

Longitude: 79.519797

Altitude: 177.14±7 m

Accuracy: 4.6 m

Time: 22-01-2025 11:16

Note: Anganwadi cendra pohora Bandhkam year 2024 Te 2025 Tahsil Kuhl Jilha Nagpur



अहुडपा

सुस्वागतम्

Latitude: 21.021972

Longitude: 79.450364

Elevation: 258.55±4 m

Accuracy: 3.8 m

Time: 22-01-2025 10:58

Note: At.hudpa Ta Kuhi

year ..2024 To 25

Powered by NoteCam

एकाल्मिक बाल विकास सेवा योजना प्रकल्प काटोल. कोड क्रमांक-६१२  
**महाराणी येशुबाई भोसले अंगणवाडी धोटीवाडा... क्र.-२**  
प.स.काटोल जि.प.नागपूर

 **Note cam lite**  
Address : Dhotiwada,Maharashtra,India  
Latitude : 21.047430000000002°  
Longitude : 78.65904°  
Altitude : 432.0 meter  
Date : 01/22/2025 03:05 PM  
Accuracy : 1.7 meter  
Time zone : GMT+05:30  
Note : At.Dhotiwada, Post. Masod, Tah.Katol, Dist.Nagpur Anganwadi  
Bandhakam 2024-2025

एकात्मिक बाल विकास सेवा योजना प्रकल्प काटोल. कोड क्रमांक-६१२  
**महाराणी येशुबाई भोसले अंगणवाडी धोटीवाडा... क्र.-२**  
प.स.काटोल जि.प.नागपूर

 **Note cam lite**

**Address : Dhotiwada,Maharashtra,India**

**Latitude : 21.047430000000002°**

**Longitude : 78.65904°**

**Altitude : 432.0 meter**

**Date : 01/22/2025 03:05 PM**

**Accuracy : 1.7 meter**

**Time zone : GMT+05:30**

**Note : At.Dhotiwada, Post. Masod, Tah.Katol, Dist.Nagpur Anganwadi**

**Bandhakam 2024-2025**



Latitude: 21.554462

Longitude: 79.276022

Elevation: 425.88±9 m

Accuracy: 8.5 m

Time: 22-01-2025 10:11

Note: At. Ghoti (mothi) अणुजाती घोटी, पो. 808, तह. Ramtek, year: 2024-2025



श्री  
श्री  
श्री



Latitude: 21.541834  
Longitude: 79.423029  
Altitude: 320.74±24 m  
Accuracy: 17.9 m  
Time: 23-01-2025 13:54  
Note: अगणवाडी नवेगाव खुर्द 27505180314 Ramtek 2024-2025





Latitude: 21.553939  
Longitude: 79.338196  
Elevation: 382.69±43 m  
Accuracy: 8.8 m

Time: 01-22-2025 16:14

Note: Bothiya Palora -805, Taluka-Ramtek, 2024-25